СИНТЕРА



# ГРУППА КОМПАНИЙ СИНТЕРА







- **ПРЯМЫЕ ПОСТАВКИ ОТ ПРОИЗВОДИТЕЛЕЙ**
- **ВОЗМОЖНОСТЬ ОТСРОЧКИ ПЛАТЕЖА**
- **НИЗКИЕ ЦЕНЫ**
- **ГИБКИЙ ГРАФИК ПОСТАВОК**
- **НЕУКОСНИТЕЛЬНОЕ ВЫПОЛНЕНИЕ ГАРАНТИЙНЫХ ОБЯЗАТЕЛЬСТВ**
- **ПОЛНЫЙ ЦИКЛ: ДИЗАЙН — ПРОИЗВОДСТВО — ПОСТАВКА — МОНТАЖ**
- **МОНТАЖ, ПУСКО-НАЛАДКА, ТЕХНИЧЕСКАЯ ПОДДЕРЖКА**

# Группа компаний СИНТЕРА

СИНТЕРА — интегратор комплексного оснащения интерьеров под ключ: дизайн-проект, поставка и производство мебели, освещения, сантехники, текстиля и оборудования, монтаж и сдача объекта заказчику.

Более пятнадцати лет мы реализуем проекты для коммерческих и жилых интерьеров — один подрядчик вместо десяти поставщиков, полный цикл от концепции до сдачи «под ключ».

Портфолио компании — более 60 реализованных объектов в 10 категориях: от бизнес-центров и IT-парков до театров, гостиниц и спортивных комплексов.

# Содержание

*Реализованные объекты — по типам*

СИНТЕРА


| | ГРУППА ОБЪЕКТОВ | СТР. |
|---|---|---|
| 1 | Бизнес, офисы и IT-парки *(4 объекта)* | 3 |
| 2 | Театры и культурные центры *(12 объектов)* | 9 |
| 3 | Религиозные объекты *(6 объектов)* | 26 |
| 4 | Медицинские учреждения *(5 объектов)* | 33 |
| 5 | Образовательные учреждения *(16 объектов)* | 38 |
| 6 | Гостиницы, санатории и рестораны *(12 объектов)* | 55 |
| 7 | Спортивные объекты *(8 объектов)* | 67 |
| 8 | Государственные и общественные здания *(5 объектов)* | 74 |
| 9 | Транспортная инфраструктура *(2 объекта)* | 79 |
| 10 | Досуговые объекты *(2 объекта)* | 81 |

СИНТЕРА

01

# Бизнес, офисы и IT-парки

*4 объекта*



СИНТЕРА




ИТ-парк имени Башира Рамеева.
Казань, 2022

























Бизнес-центр АО «ТАИФ».
Казань, 2021

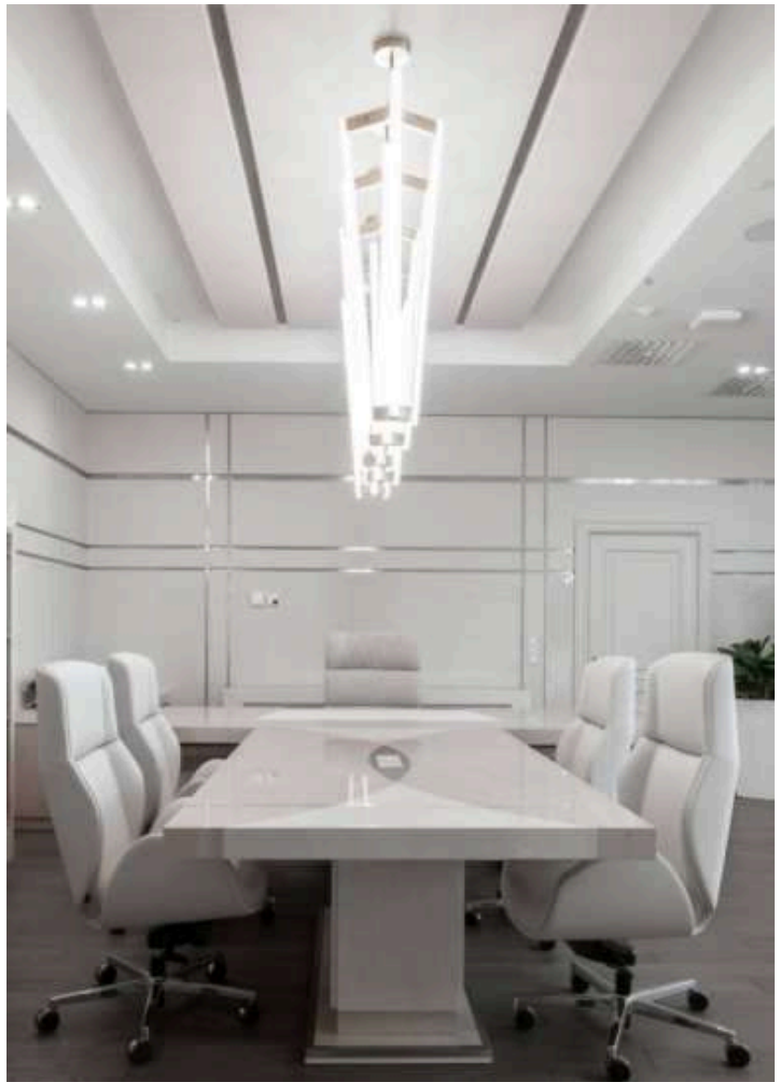














АО «Сетевая компания»,
Бондаренко.
Казань

СИНТЕРА







ГУП г. Москвы Центр-Сити.
Москва, 2023

СИНТЕРА

02

# Театры и культурные центры

*12 объектов*





Культурный центр «Чулпан».
Казань, 2020












СИНТЕРА









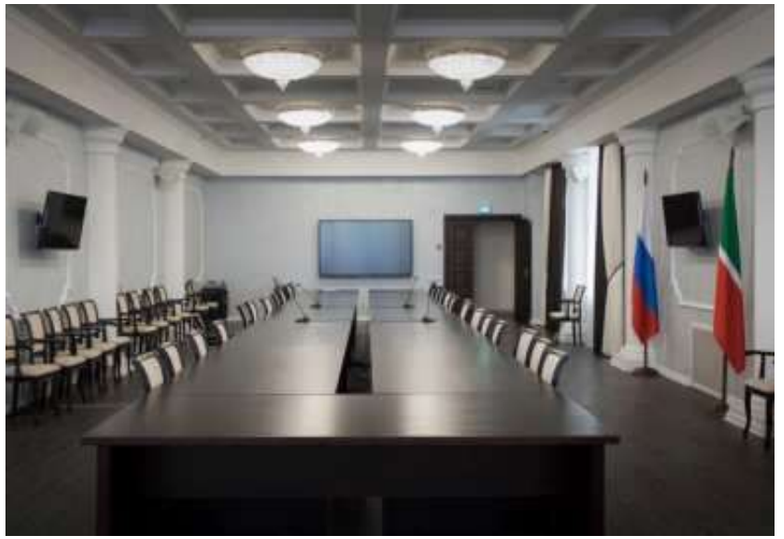

Культурный центр имени А.С.Пушкина.
Казань, 2019



Татарский академический государственный театр оперы и балета имени М.Джалиля. Казань, 2019





СИНТЕРА











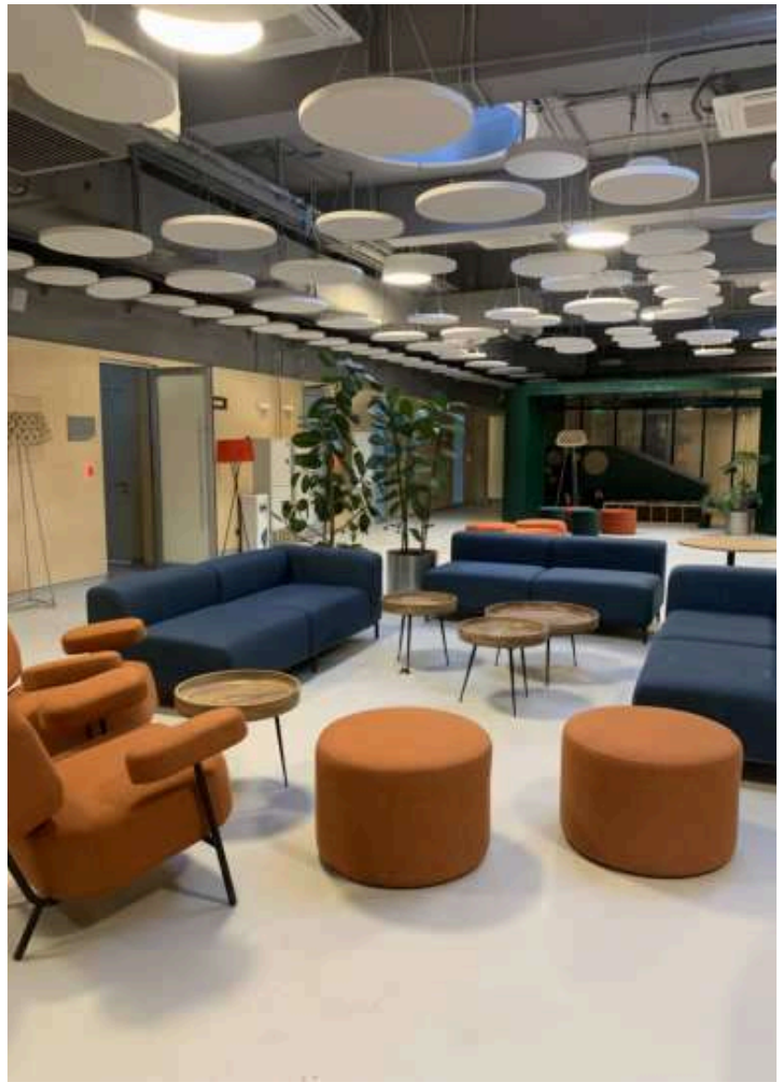

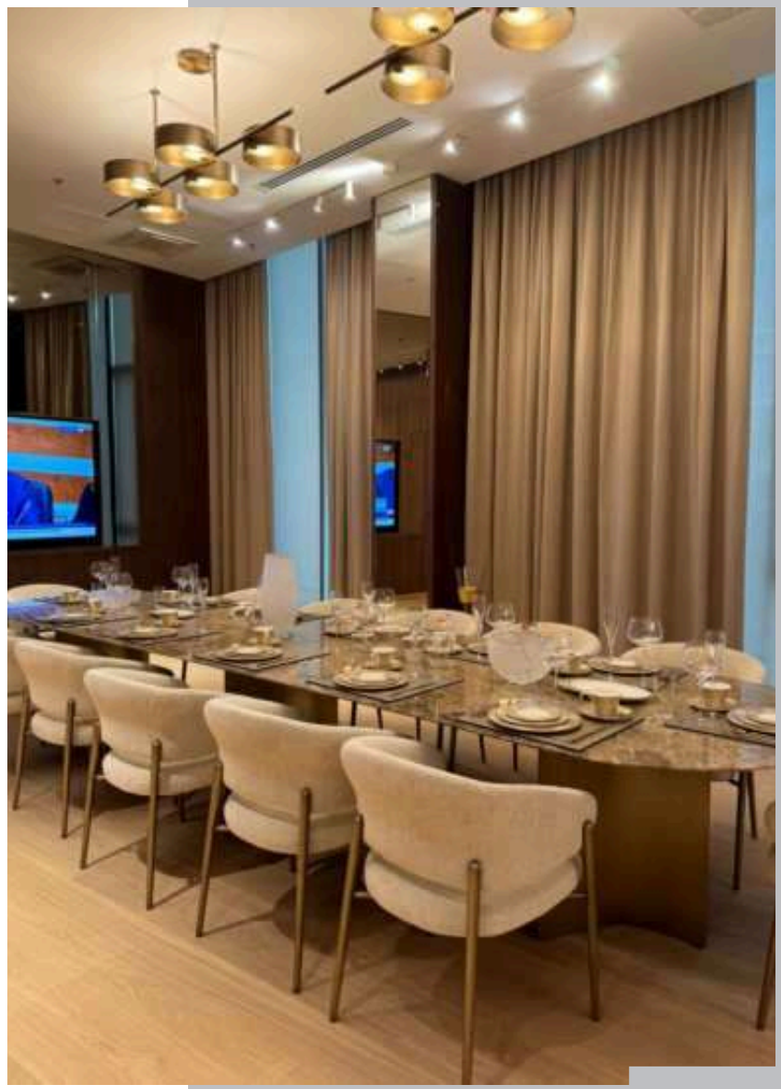

Татарский государственный
Академический театр имени Г. Камала.
Казань, 2024











Буинский государственный
драматический театр.
Буинск, 2023





СИНТЕРА










Русский драматический театр
«Мастеровые».
Набережные Челны, 2022







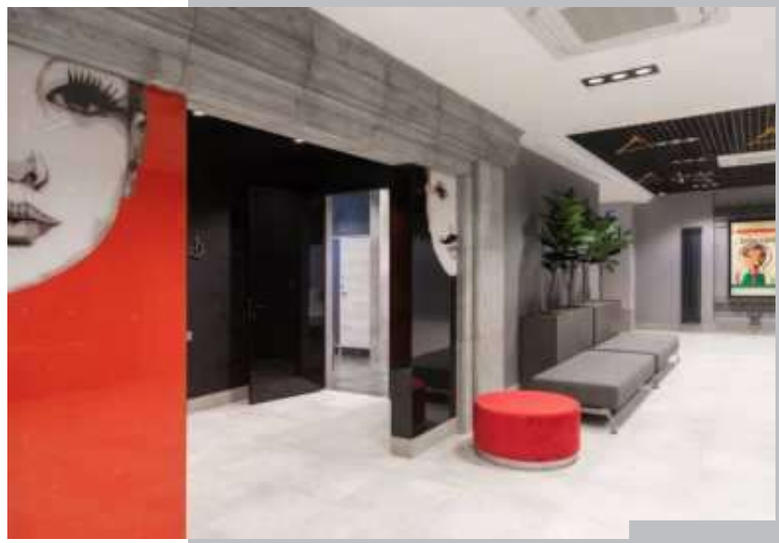

СИНТЕРА



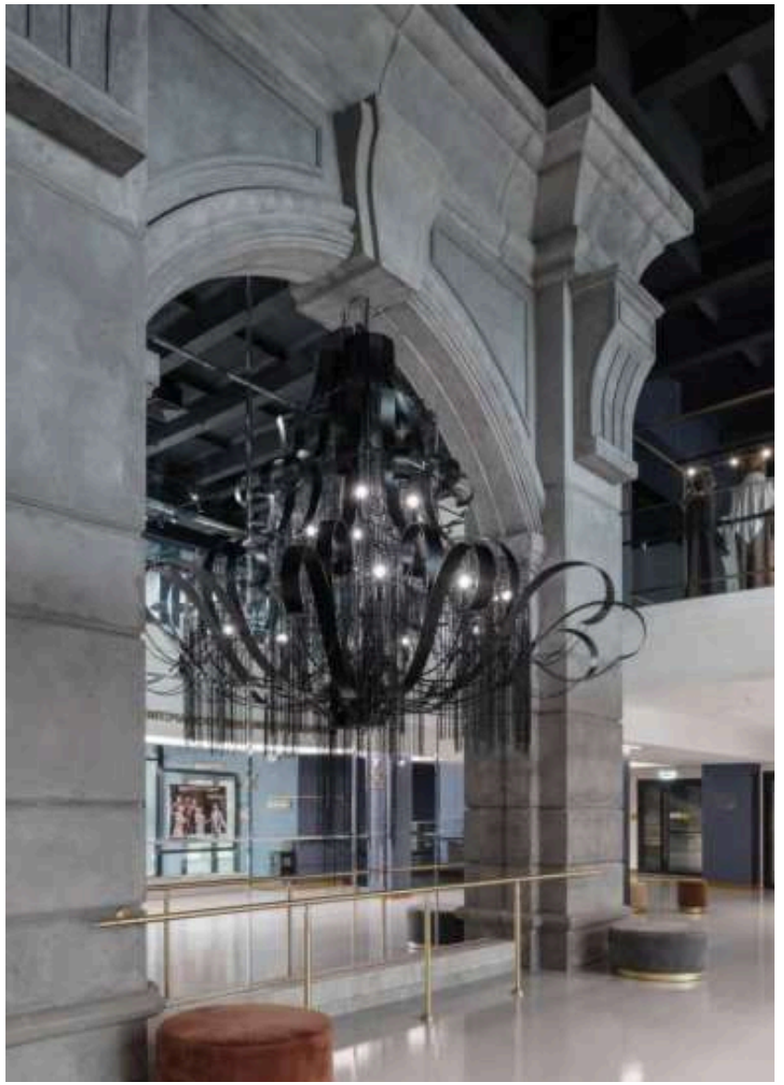

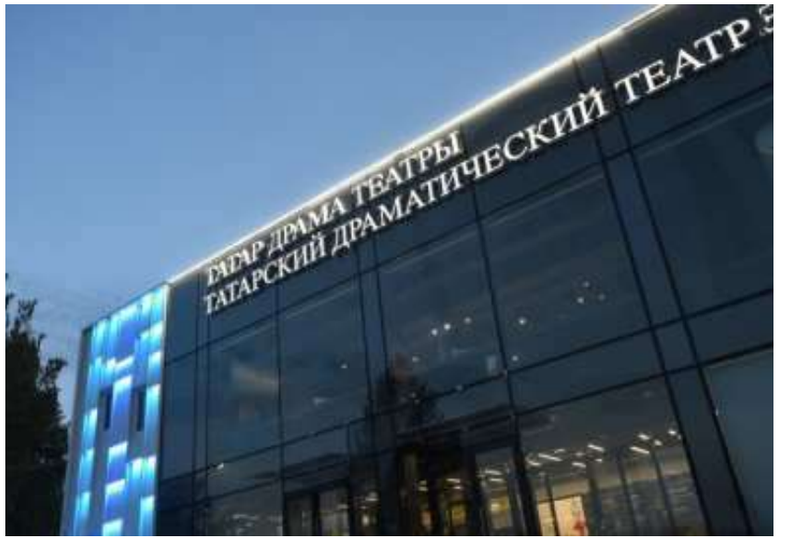




Набережночелнинский государственный
татарский драматический театр
имени Аяза Гилязова.
Набережные Челны, 2021







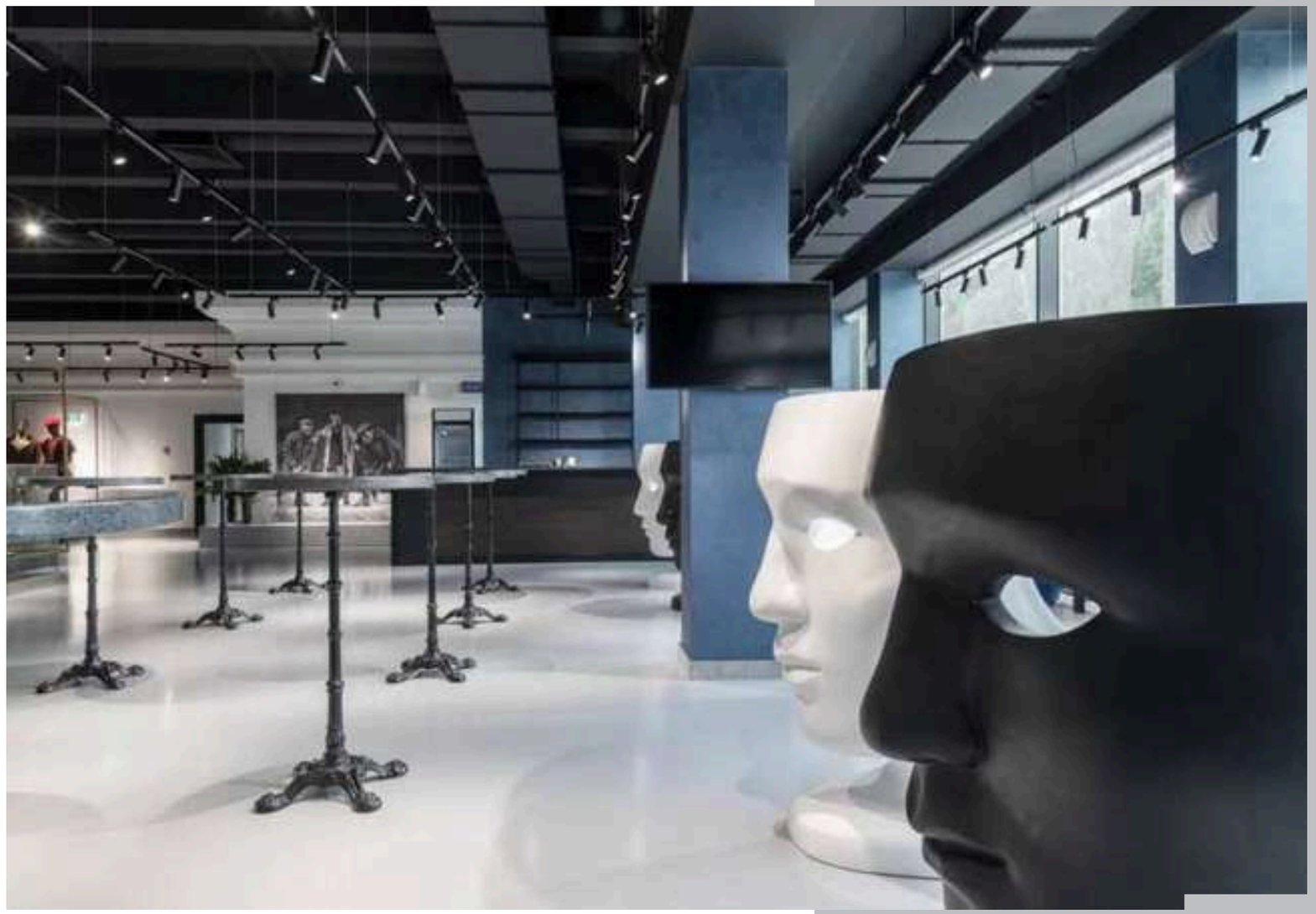







Казанский татарский государственный театр юного зрителя
имени Габдуллы Кариева.
Казань, 2017

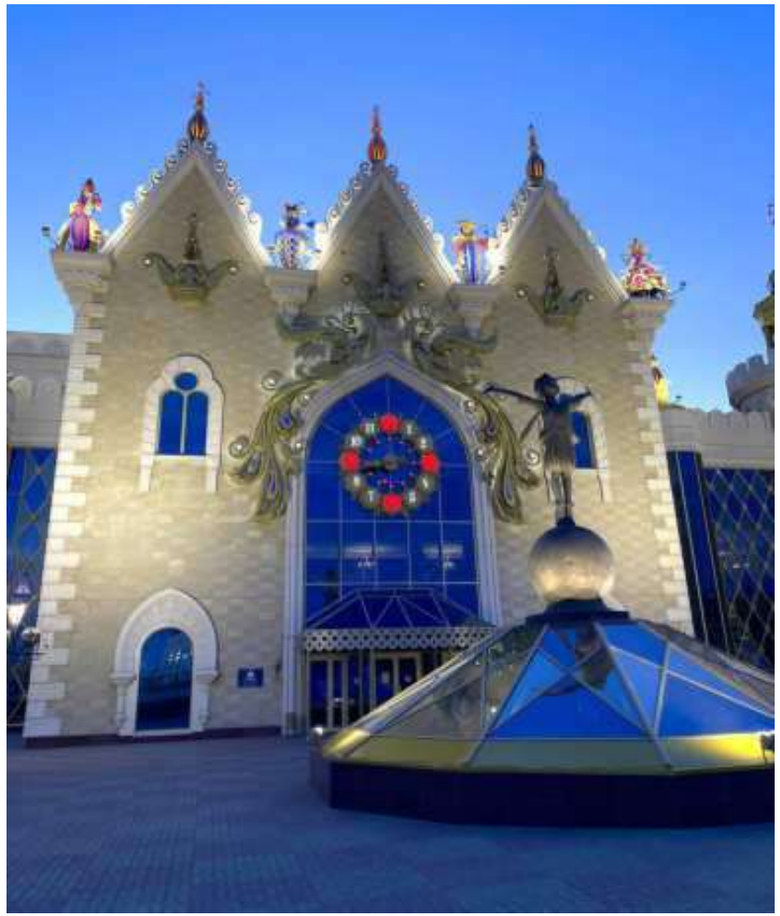

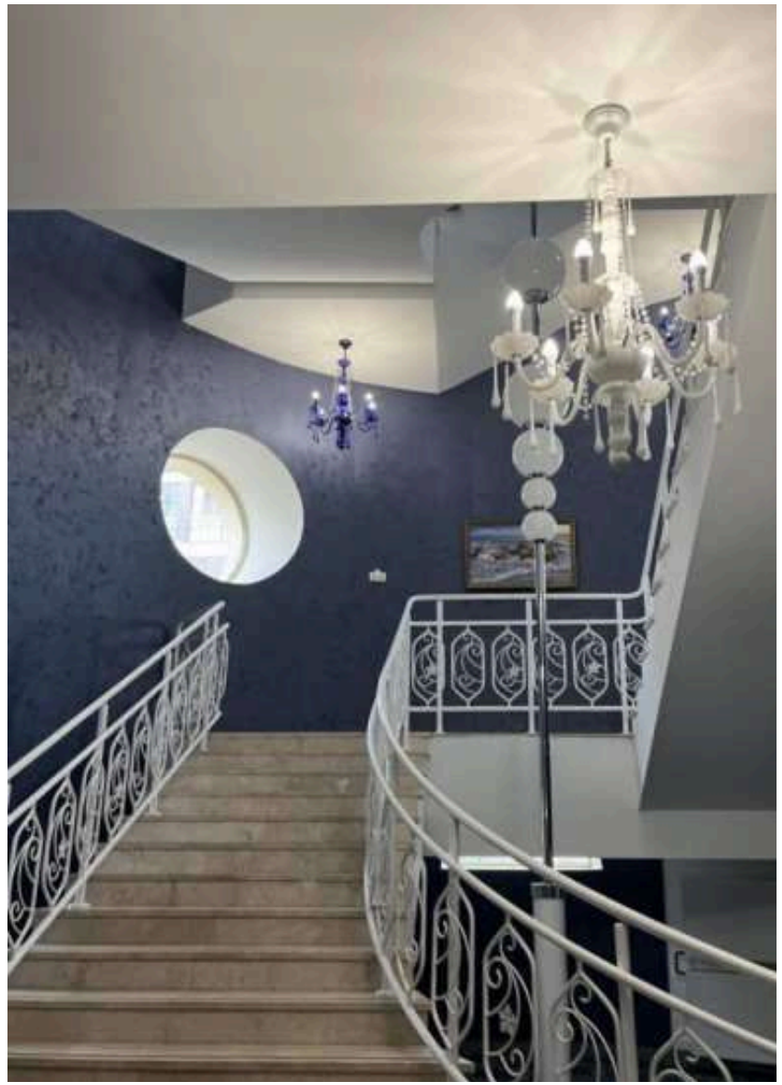





Татарский государственный
академический театр кукол «Экият».
Казань, 2012





Татарский государственный
театр драмы и комедии
имени Карима Тинчурина.
Казань, 2009









Юго-Осетинский государственный драматический театр имени К.Л.Хетагурова.
Цхинвал, 2016

СИНТЕРА

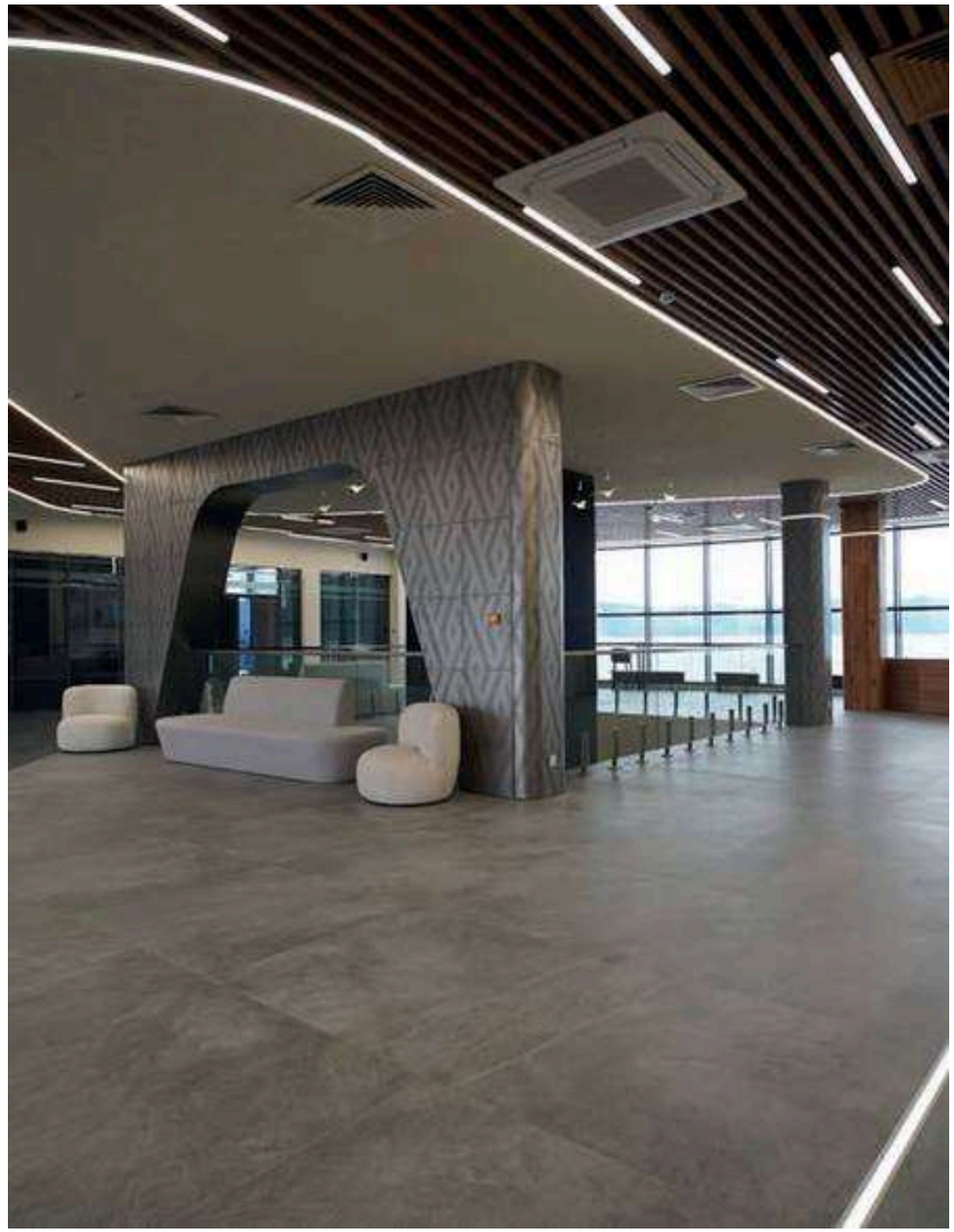





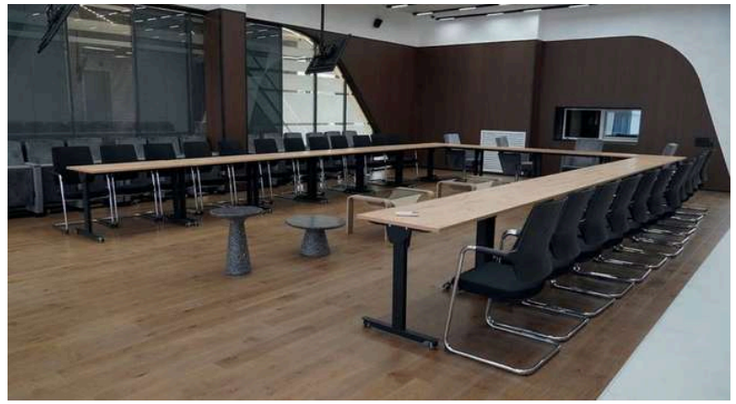

Культурно-общественный центр
«МАЯК».
Магадан

СИНТЕРА

03

# Религиозные объекты

*6 объектов*











Памятный знак в честь принятия ислама волжскими булгарами в 922 году.
Болгар, 2017





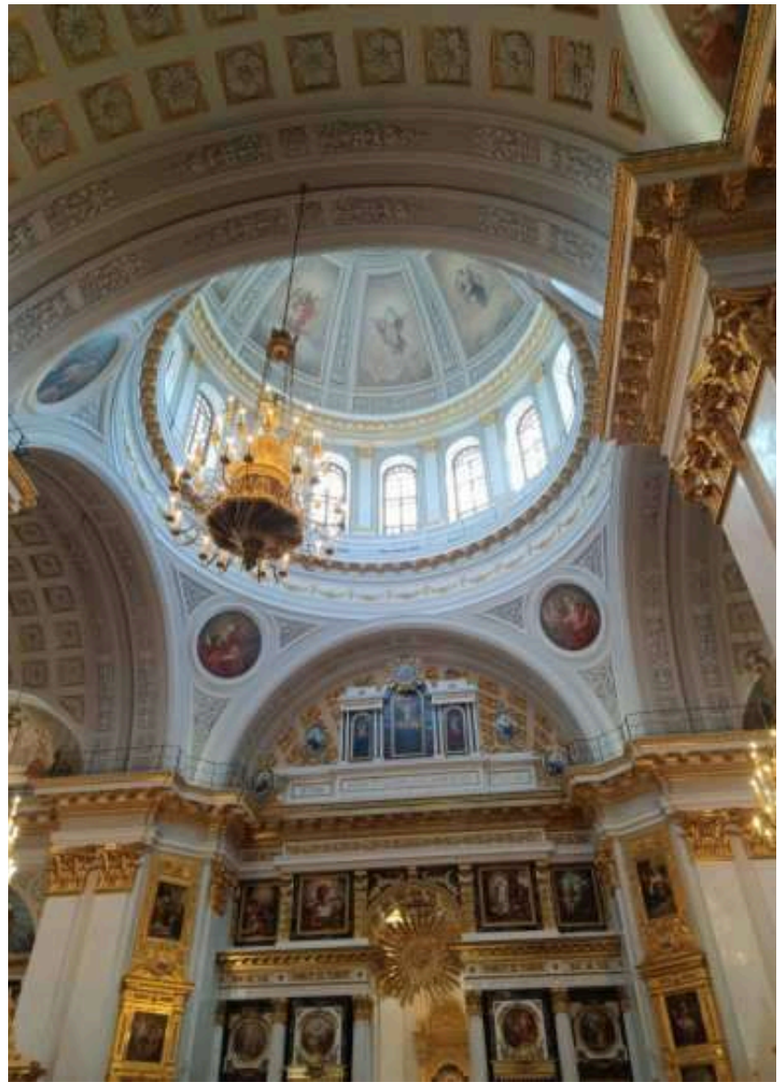

Собор Казанской иконы
Божией матери.
Казань, 2021



Мечеть «Ахмадзаки».
Залесный, 2022









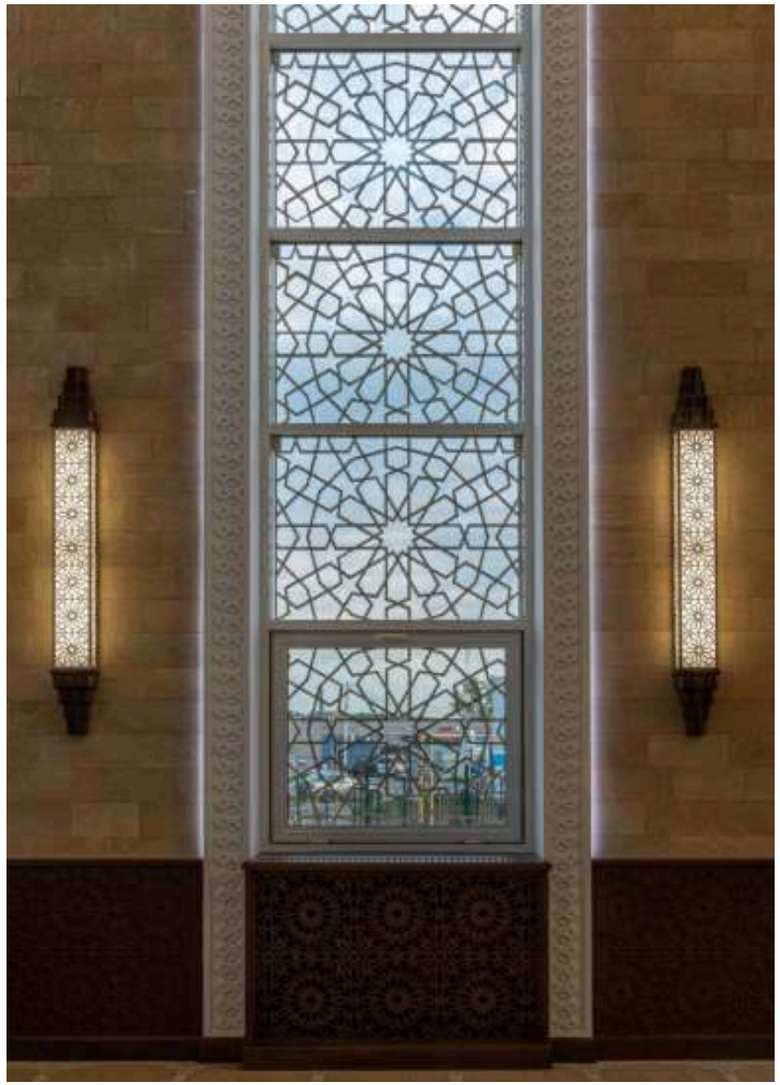







Галеевская мечеть.
Казань, 2015







Белая мечеть.
Болгар



Собор иконы Божией Матери
«Всех скорбящих Радость».
Свияжск, 2014





СИНТЕРА

04

# Медицинские учреждения

*5 объектов*










ГАУЗ «Городская клиническая больница №7
имени М.Н.Садыкова» г.Казани, Перинатальный центр.
Казань, 2024









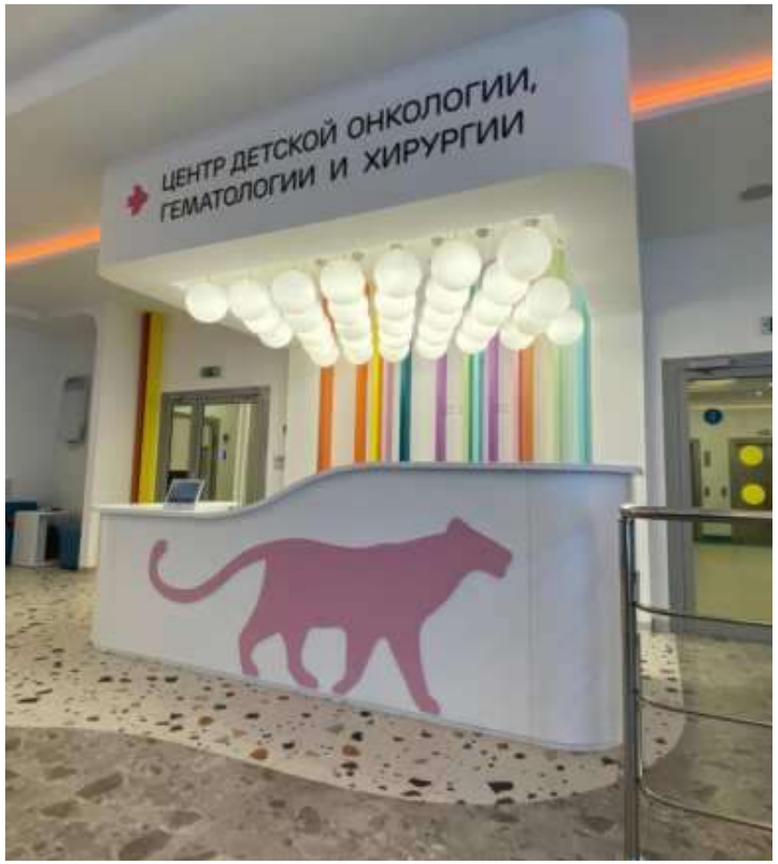






ГАУЗ «Детская республиканская клиническая больница МЗ РТ», Центр детской онкологии, гематологии и хирургии.
Казань, 2021







ГАУЗ «Межрегиональный клинико-диагностический центр».
Казань, 2017










Медицинский центр
«Новокольцовский».
Екатеринбург

СИНТЕРА









Поликлиника № 1.
Артёмовский, Свердловская область

СИНТЕРА

05

# Образовательные учреждения

*16 объектов*



СИНТЕРА

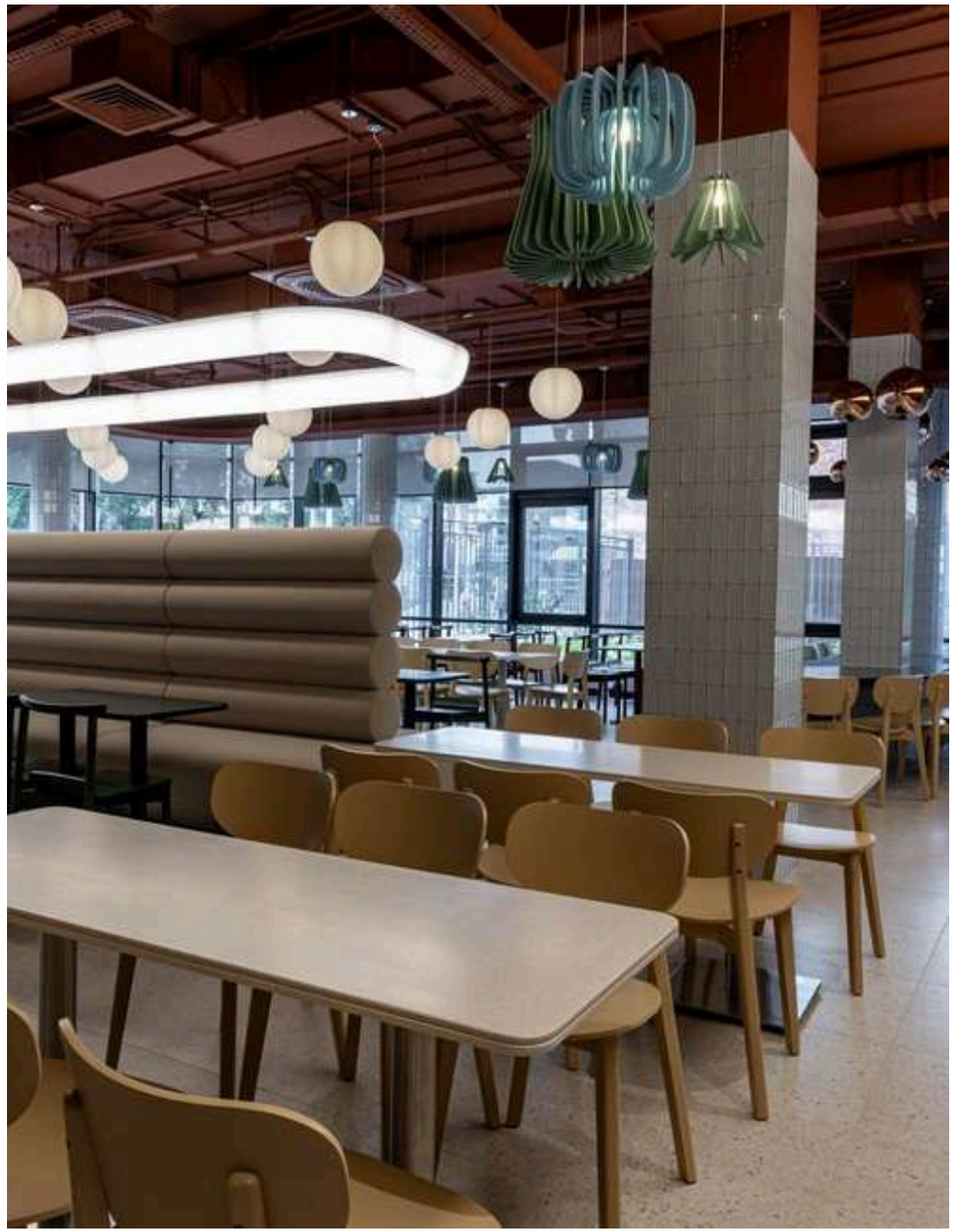



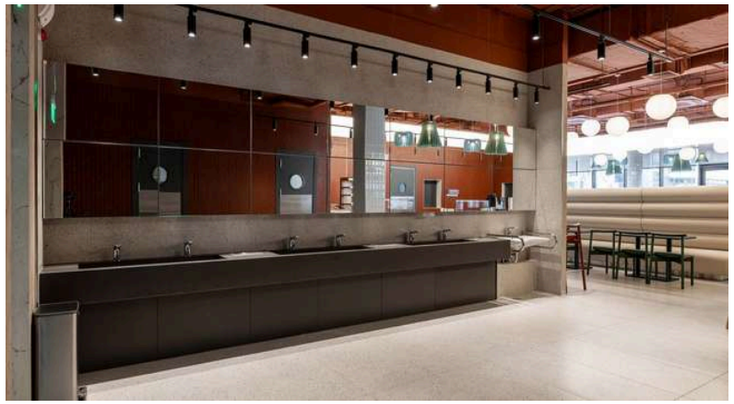



Гимназия № 212, новый корпус.
Екатеринбург, 2026



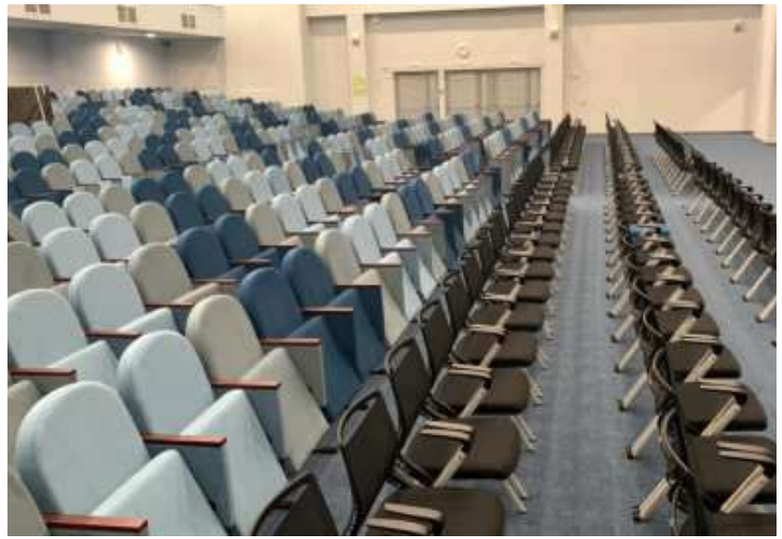

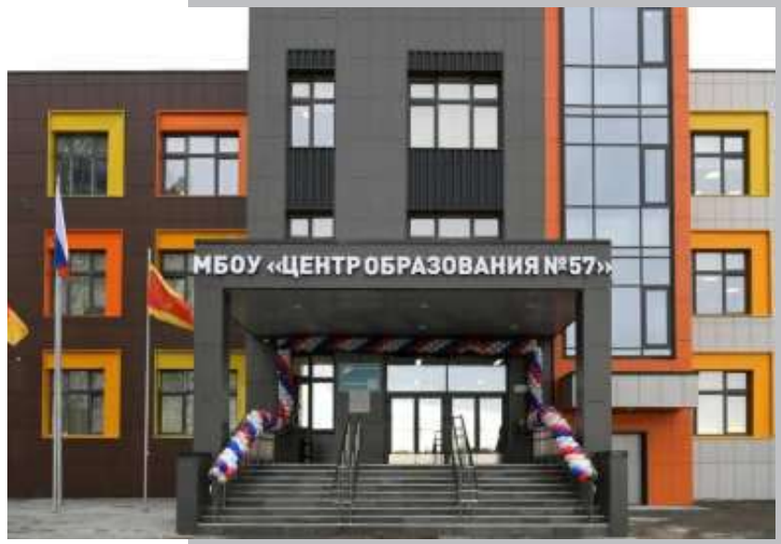


МБОУ «Центр образования №57».
Тверь, 2024





СИНТЕРА










МБОУ «Гимназия №184 им. М.И.Махмутова» Советского района г. Казани.
Казань, 2018













Международная школа на ул. Федосеевская.
Казань, 2019





Международная школа на ул. Мавлютова.
Казань, 2016















МБОУ «Лицей №38».
Нижнекамск, 2022










ГАОУ «Лицей Иннополис».
Иннополис, 2018











Болгарская Исламская академия.
Болгар, 2017

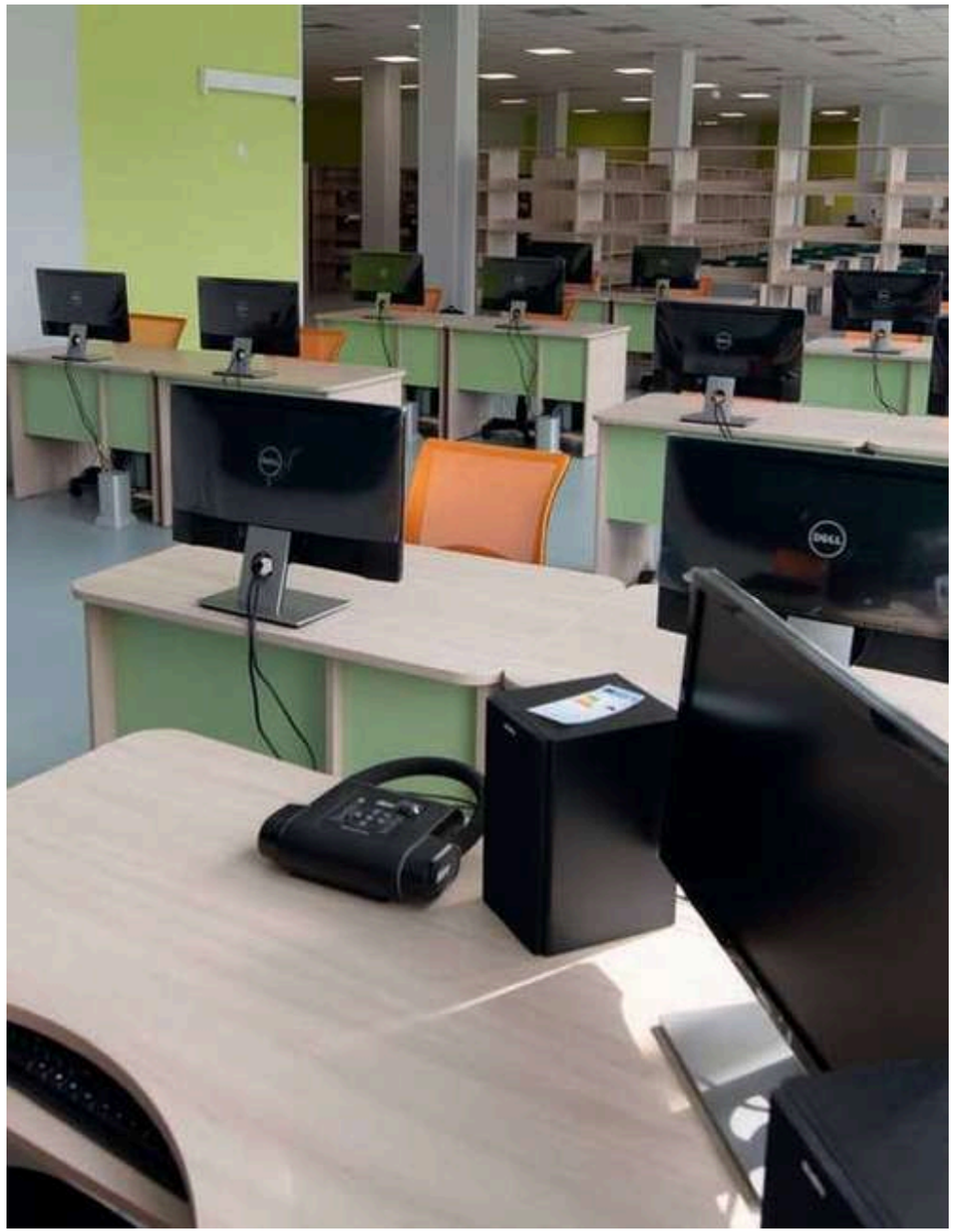

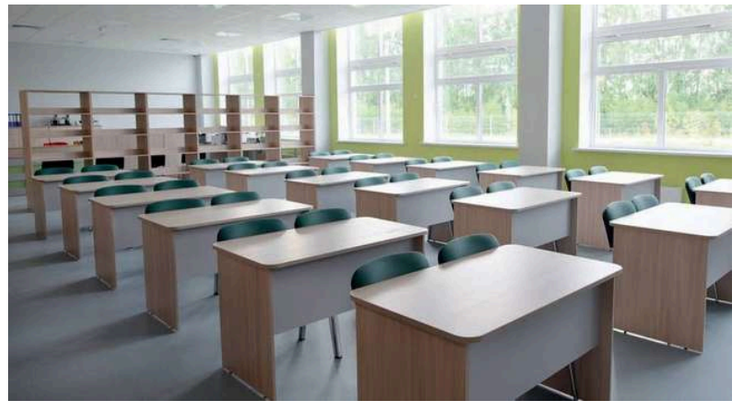

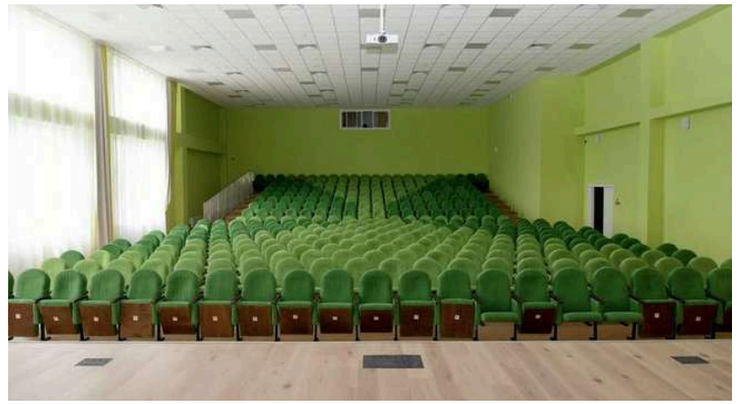



Школа на 1 000 мест.
Невьянск, Свердловская область

СИНТЕРА

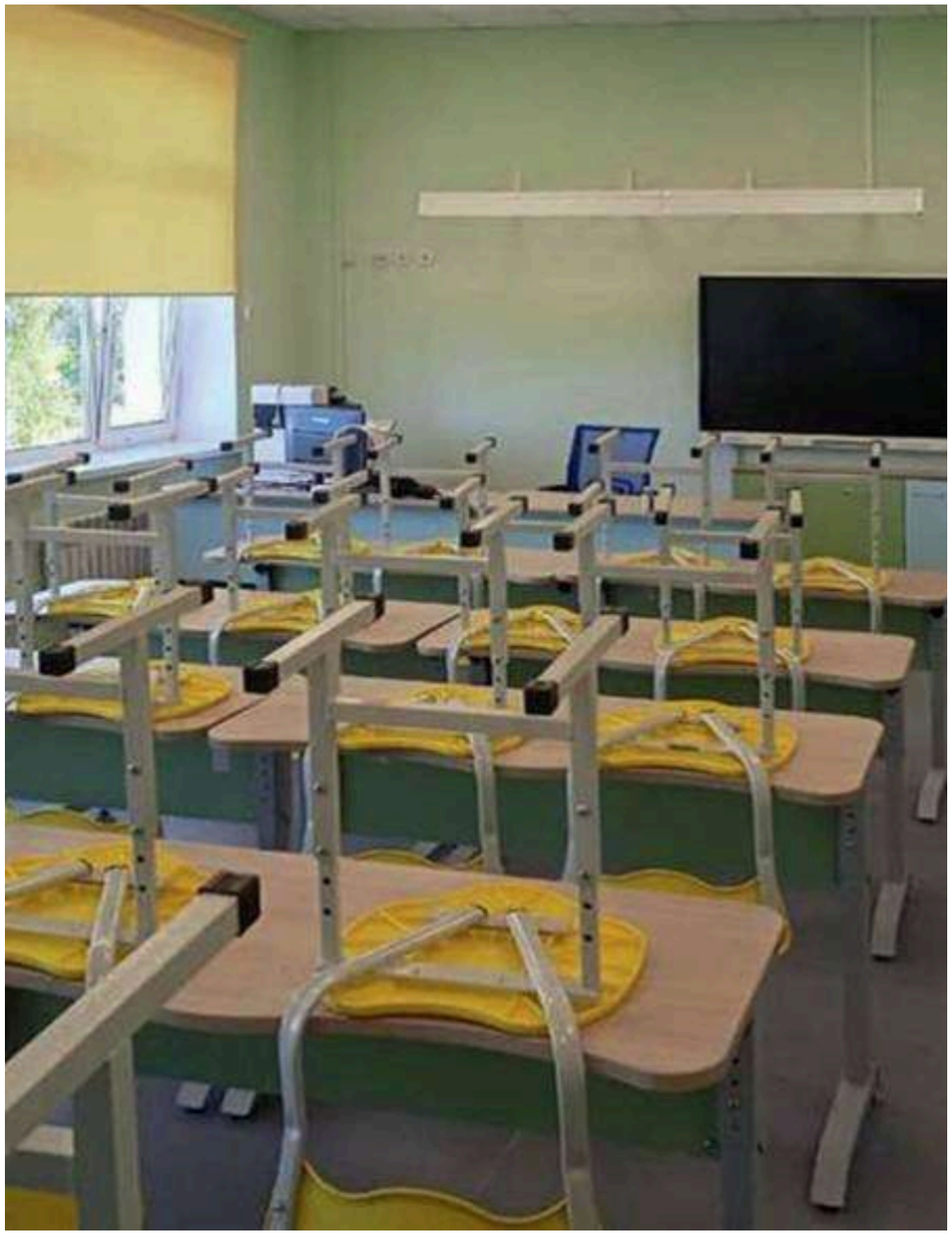







Средняя общеобразовательная школа на 300 мест.
Шахунья, Нижегородская область










Детский сад в ЖК «Макаровский».
Екатеринбург

СИНТЕРА





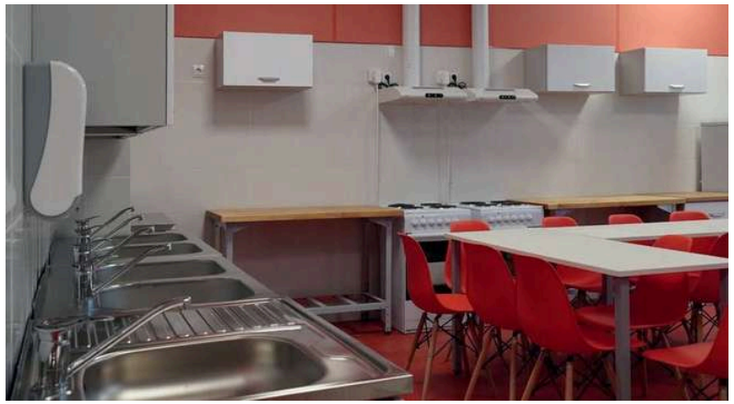



Школа.
Магадан

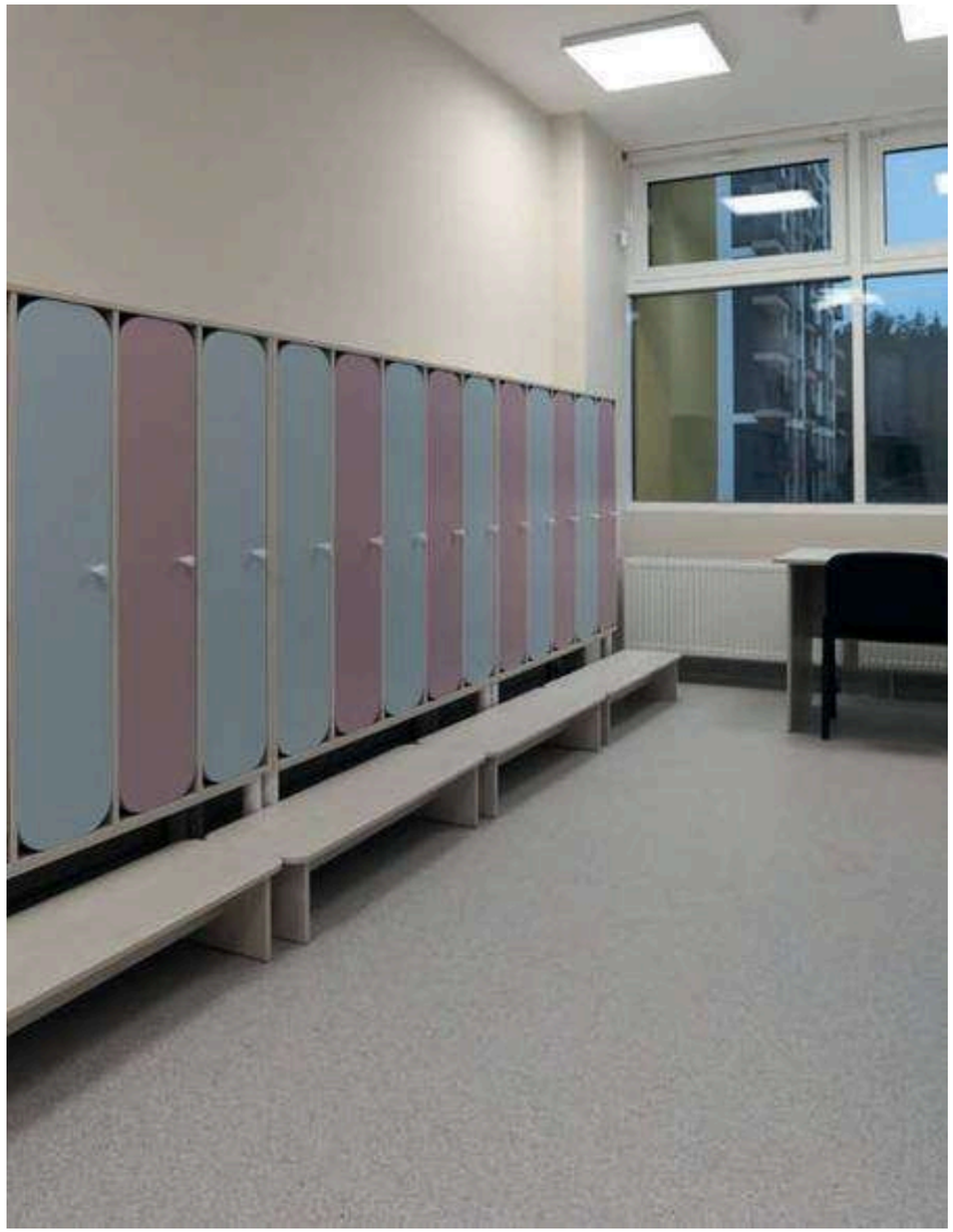



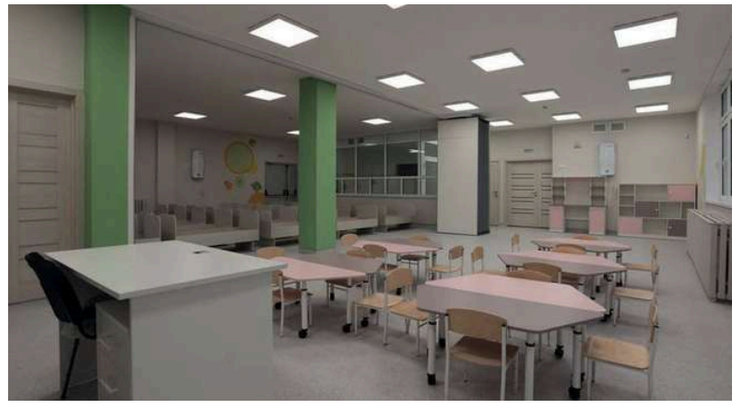



Детский сад в ЖК «Изумрудный бор».
Екатеринбург

СИНТЕРА

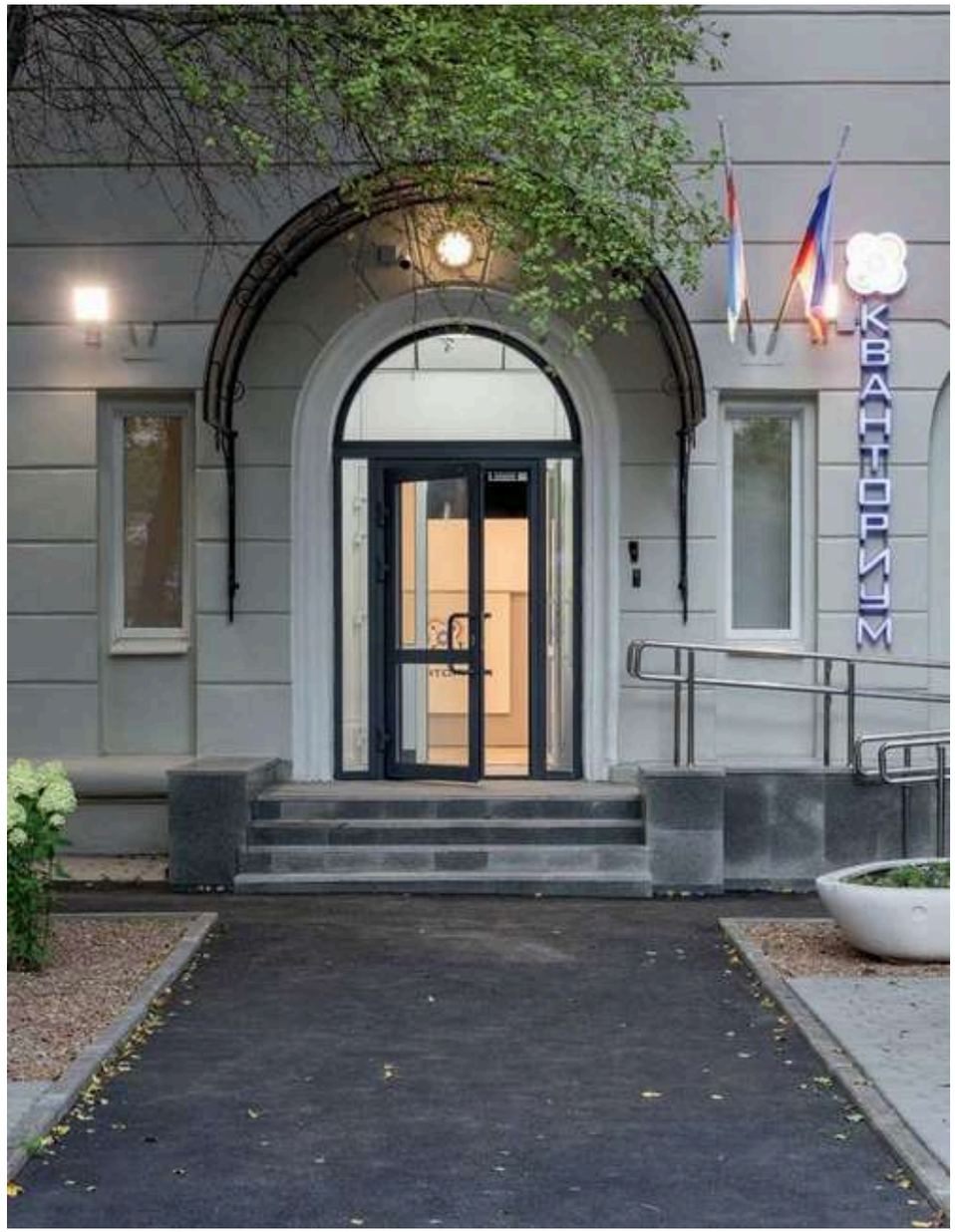










Детский технопарк «Кванториум».
Екатеринбург






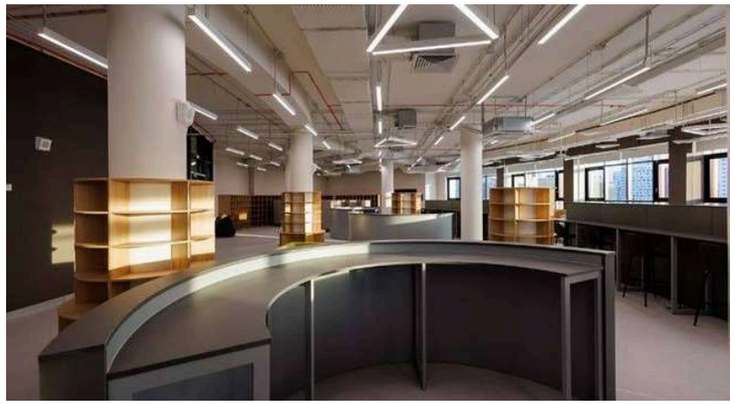



Специализированный
учебно-научный центр УрФУ.
Екатеринбург

СИНТЕРА







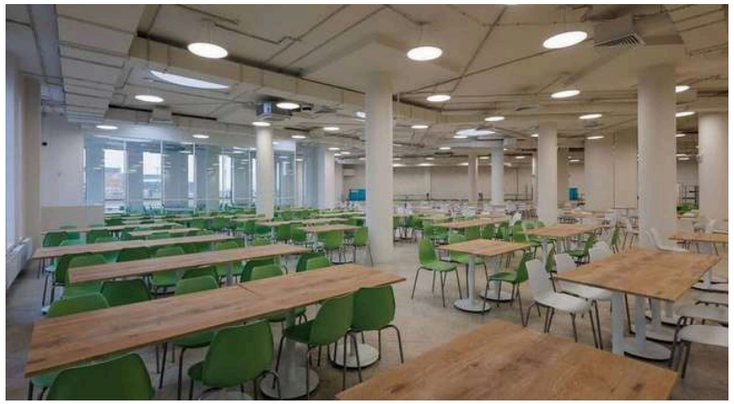

Институт радиоэлектроники и информационных технологий — РТФ.
Екатеринбург

СИНТЕРА

06

# Гостиницы, санатории и рестораны

*12 объектов*









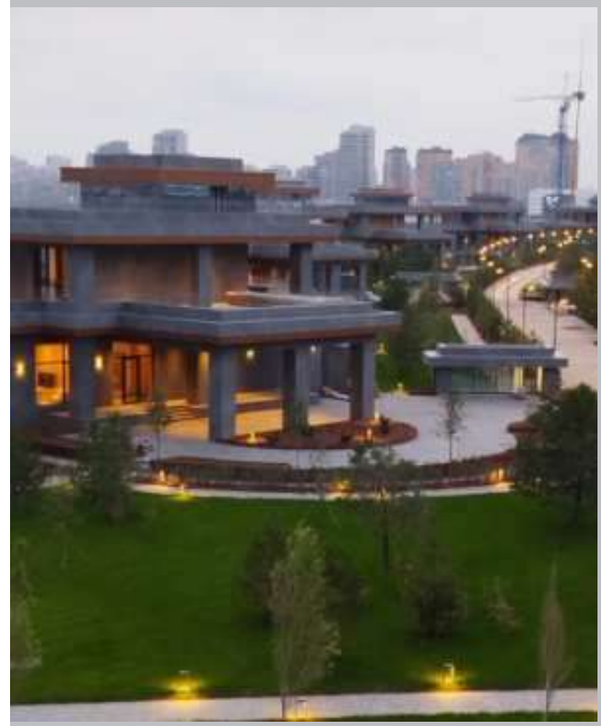

Апартаменты Миллениум.
Казань, 2025









Гостиничный комплекс «Татарстан».
Казань, 2024






Отель «KRAVT Hotel Kazan Airport».
Казань, 2022



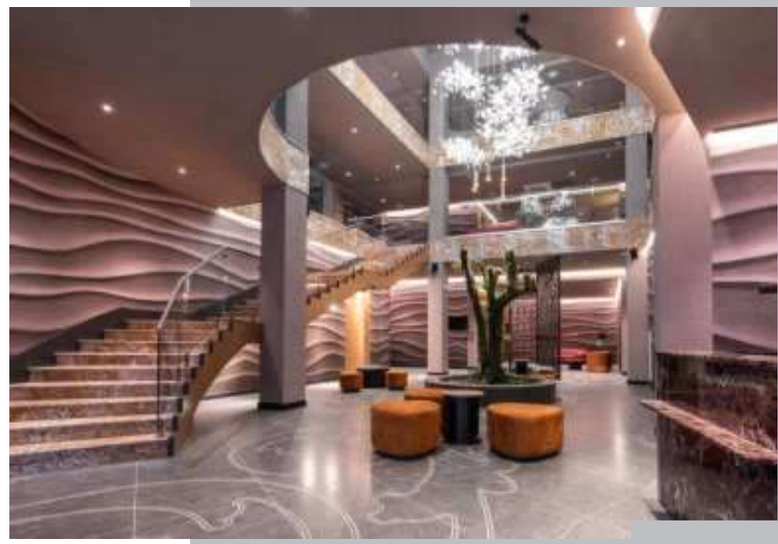







Санаторий «Балкыш».
Казань, 2022







Ресторан «Сакура».
Казань, 2018












Отель «Ramada Kazan City Centre» 4*.
Казань, 2013







Биляр Палас Отель.
Казань











Гостинично-ресторанный комплекс «Посейдон».
Сочи, 2025










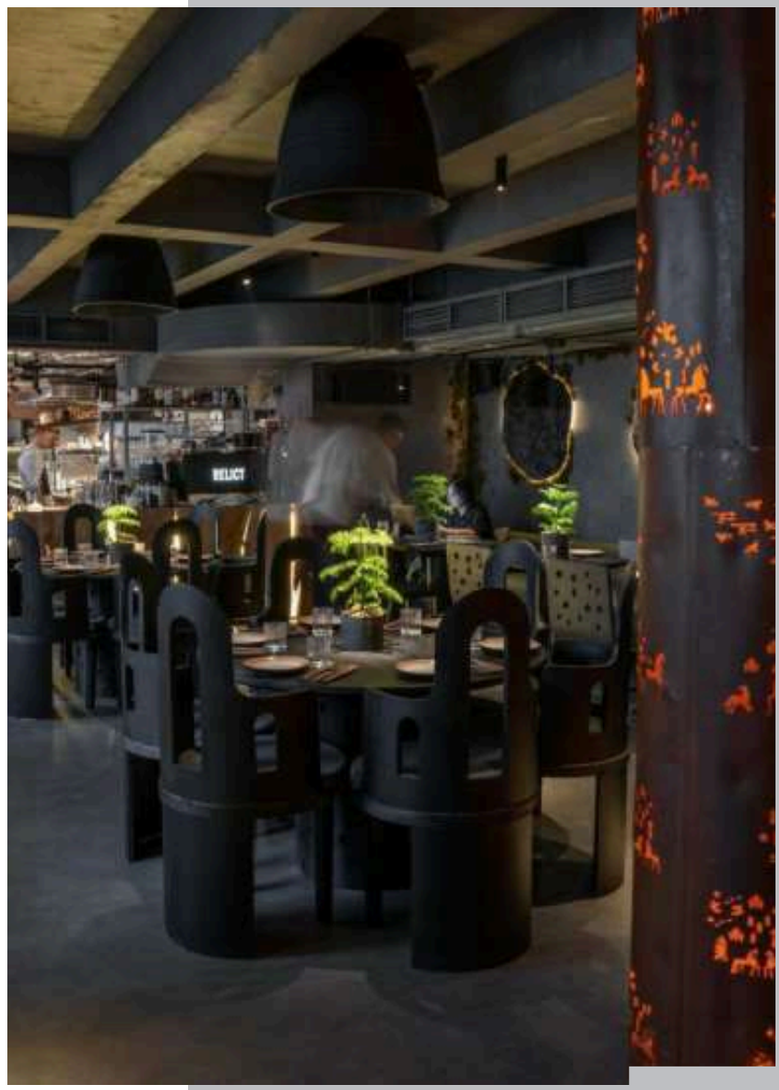


Ресторан «Relict».
Москва, 2024










Luciano Hotel & SPA Sochi 5*.
Сочи, 2023



Отель «Kol Gali Resort & Spa» 5*.
Болгар, 2018


















Ресторан «Бахча».
Свияжские холмы

СИНТЕРА

07

# Спортивные объекты

*8 объектов*

*СИНТЕРА — портфолио реализованных объектов по типам*



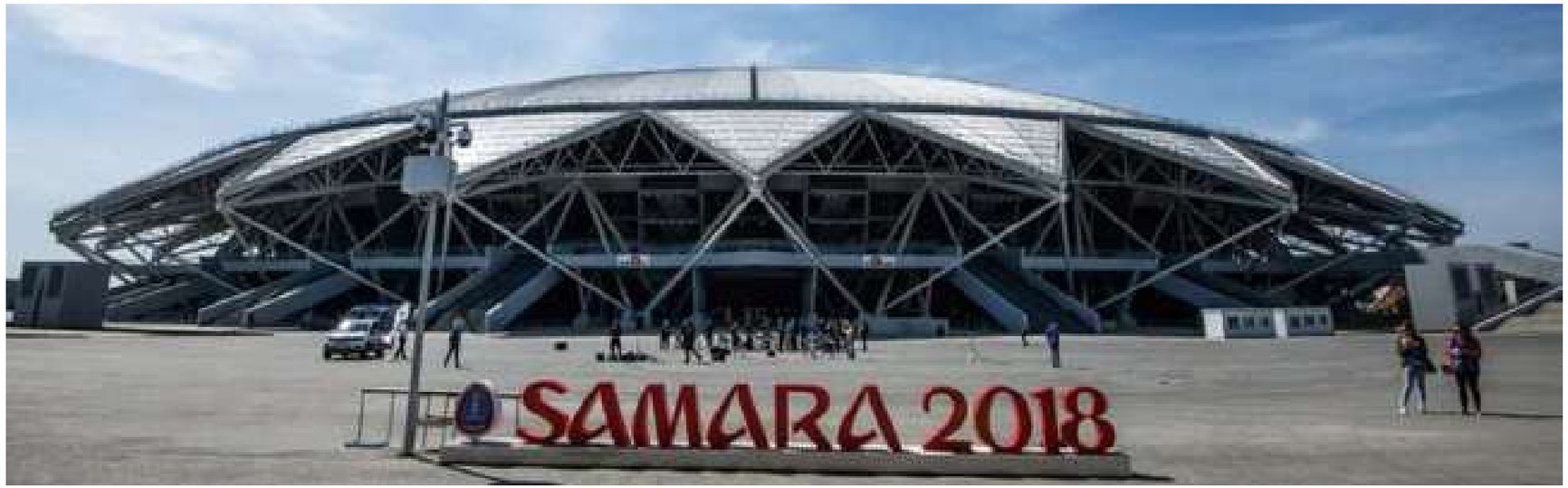


Солидарность (Самара) Арена.
Самара, 2018



Мордовия Арена.
Саранск, 2018







Здание клубного дома гольф-клуба «Ак Барс».
Казань, 2024









Крытый экстрим-парк «Урам».
Казань, 2021









Официальный магазин ФК «Рубин».
Казань







Вип зона Ак барс Арена (Рубин Арена).
Казань




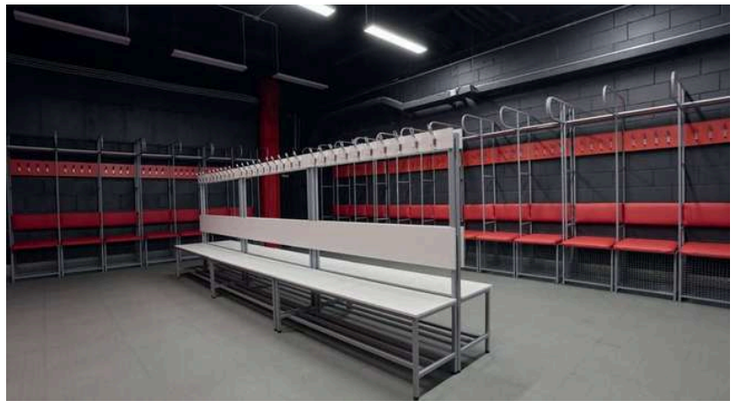

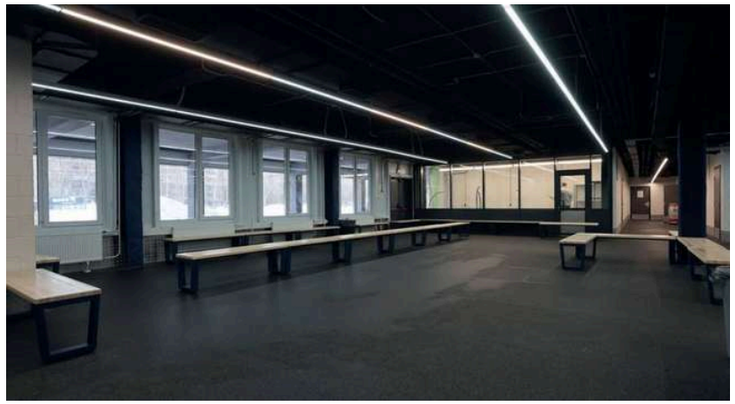



2-я очередь спортивного комплекса
«Дацюк Арена».
Екатеринбург

СИНТЕРА



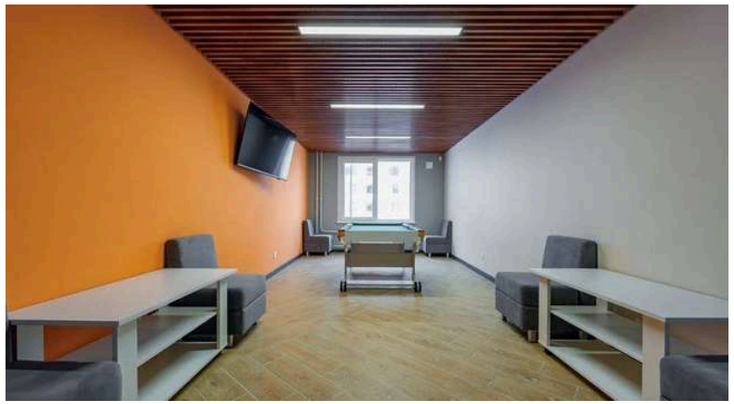

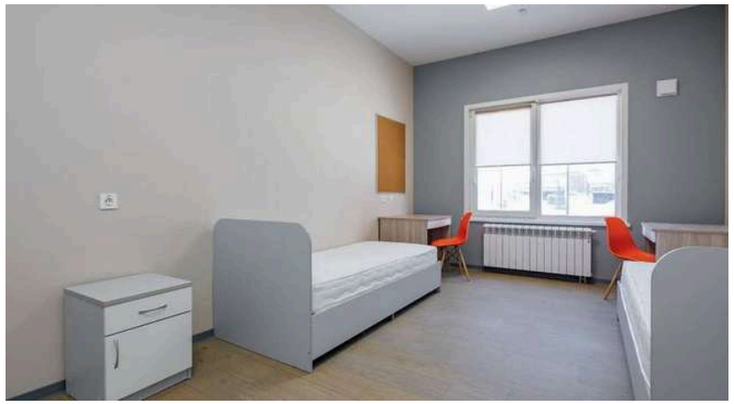

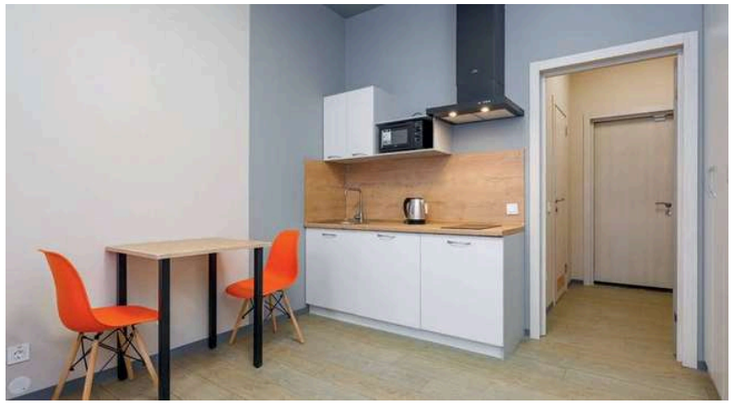

Студенческий городок к Универсиаде-2023.
Екатеринбург, 2023

СИНТЕРА

08

# Государственные и общественные здания

*5 объектов*







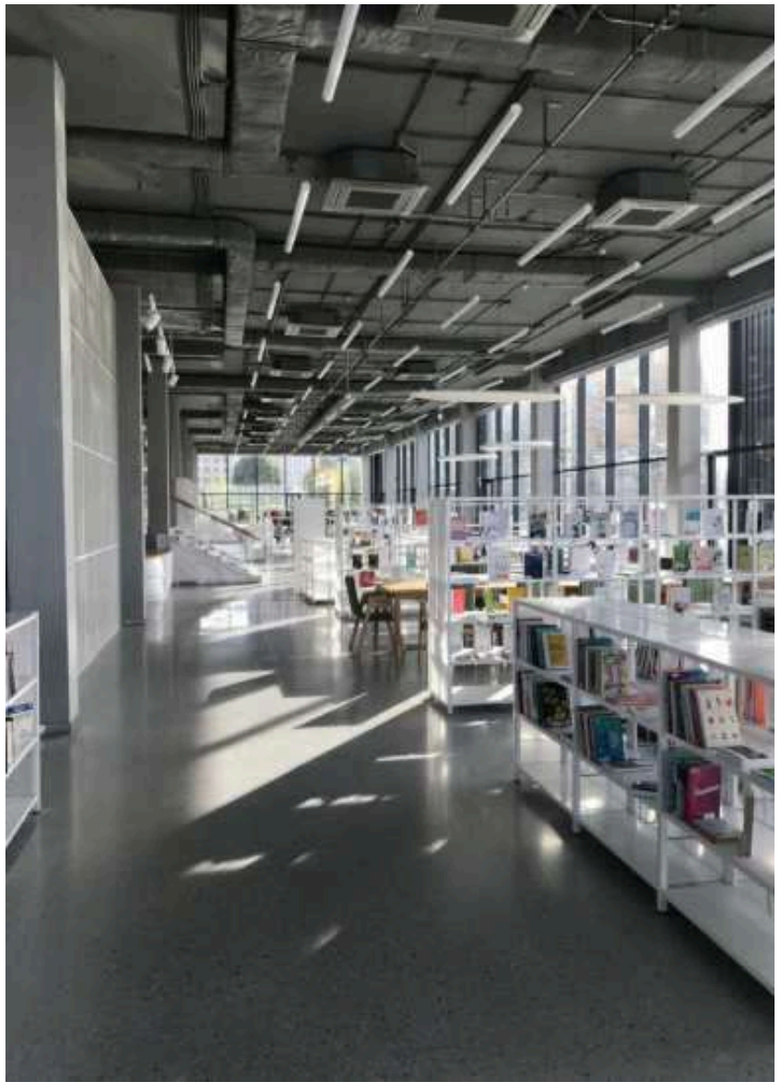



Национальная библиотека
Республики Татарстан.
Казань, 2020





КАПО им. С.П. Горбунова.
Казань, 2023












Международный выставочный комплекс «Казань Экспо». Казань, 2018



Арбитражный суд
Республики Татарстан.
Казань, 2016









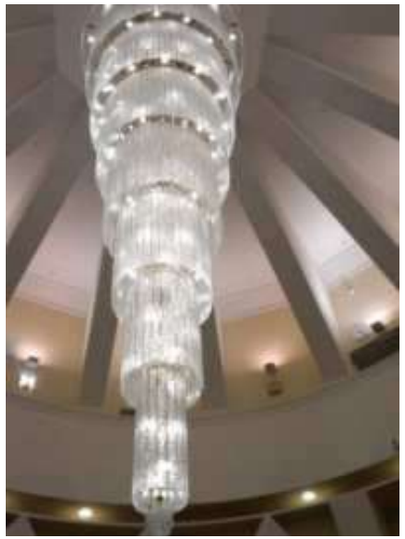



Центр семьи «Казан».
Казань, 2013

СИНТЕРА

09

# Транспортная инфраструктура

*2 объекта*










Вип зал аэропорта Бегишево.
Нижнекамск, 2023









Космодром Восточный.
Циолковский, 2023

СИНТЕРА

10

# Досуговые объекты

*2 объекта*





Городское пространство Артспейс.
Иннополис, 2017



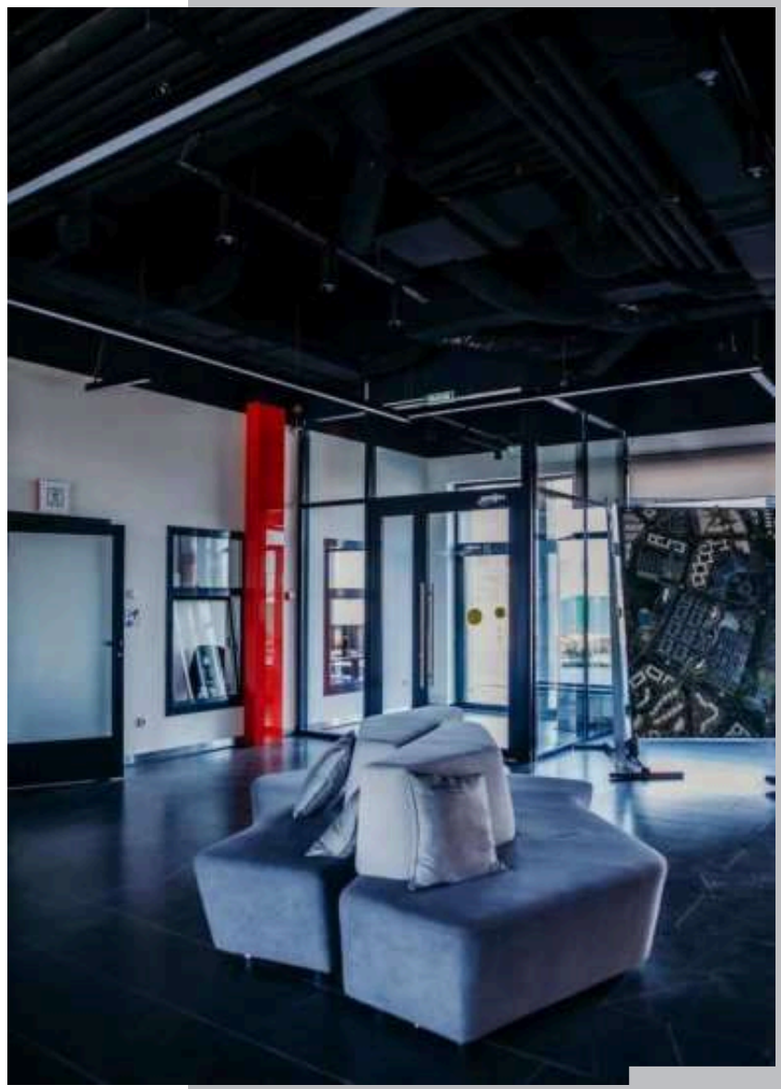



Зоопарк «Река Замбези».
Казань, 2019



СИНТЕРА

## КОНТАКТНЫЕ ДАННЫЕ

### ЮРИДИЧЕСКИЙ АДРЕС

620075, г. Екатеринбург,
ул. Малышева, д. 51, 6/11
(БЦ «Высоцкий», офис 6/11)

### КОНТАКТЫ

Тел.: +7 (343) 208-08-88
+7 (922) 221-55-55
Email: fullinterior@yandex.ru
Сайт: www.sintera-group.ru